



MINISTERO DELLE FINANZE

DIREZIONE GENERALE DEL CATASTO E DEI SERVIZI TECNICI ERARIALI

ACCETTABILE

ACCERTAMENTO GENERALE DELLA PROPRIETA' IMMOBILIARE URBANA

(R. DECRETO LEGGE 13 APRILE 1939 XVII N°652)

Planimetria degli immobili urbani denunciati con la Scheda N°

Comune SAN COLOMBANO AL LAMBRO Ditta BORLENCHI E TERENO

Via OTTAVIO STEFFENINI fu GIULIANO

Segnare cognome, nome, paternità del solo primo intestatario

ACCERTAMENTO GENERALE DELLA PROPRIETA' IMMOBILIARE URBANA

(R. D. L. 13 aprile 1939-XVII, n. 652)

COMUNE

di SAN COLOMBANO AL LAMBRO

Talloncino di riscontro

DELLA

SCHEDA NUMERO

26336332

AVVERTENZA: Il presente talloncino deve essere incollato a cura del dichiarante sulla planimetria (riproducente la unità immobiliare denunciata con la presente scheda) da presentare ai sensi dell'articolo 7 del R. D. L. 13 aprile 1939-XVII, n. 652.

MORI PIETRO FU FRANCESCO

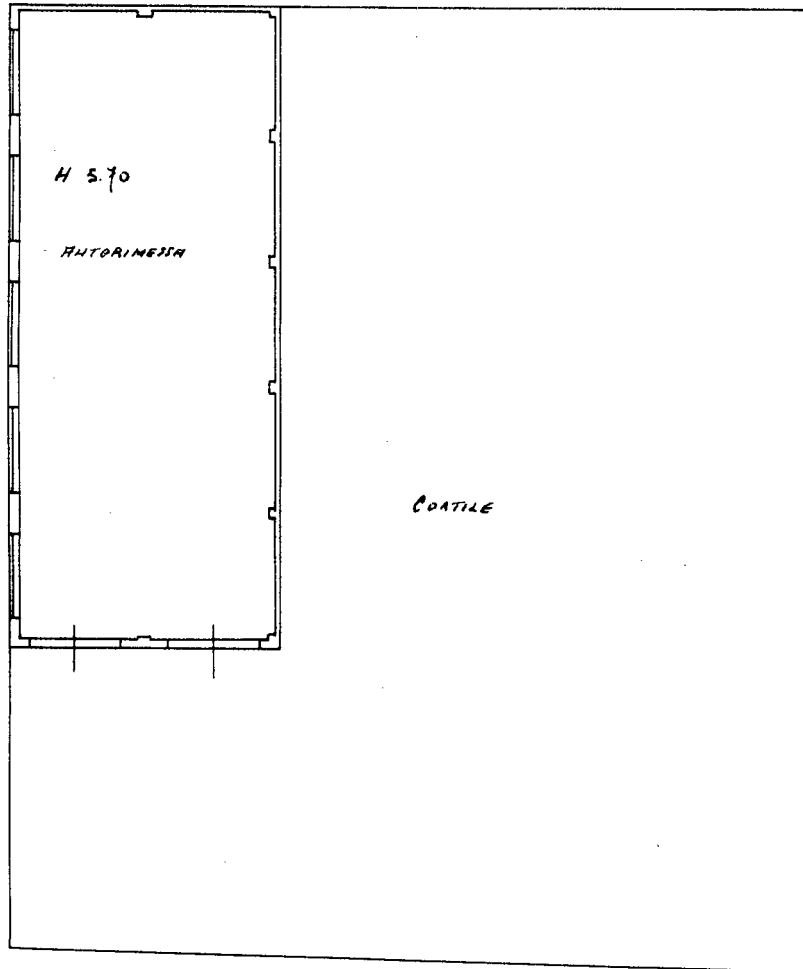

H 5.70

ANTORINISSA

CANTILE

VIA USO PEPE

VIA OTTAVIO STEFFENINI

PERIZIO DOTT. GIULIANO DEUSERO

10 metri

ORIENTAMENTO

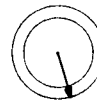

SCALA di 1: 200

Compilata da:

Geometra LUIGI ZACCHETTI

(Titolo, nome e cognome del Tecnico)

Iscritto all'Albo dei Geometri della Provincia di MILANO

Data 20-5-40 XVII

Firma

Catasto dei Fabbricati - Situazione al 18/07/2011 - Comune di SAN COLOMBANO AL LAMBRO (H803) - Foglio: 16 - Particella: 238 - Subalterno: 0 > VIA OTTAVIO STEFFENINI piano: P-T;

Ultima planimetria in atti