

MODULARIO  
F. g. rend. 497



MINISTERO DELLE FINANZE  
DIPARTIMENTO DEL TERRITORIO

**CATASTO EDILIZIO URBANO** (RDL 13-4-1939, n. 652)

MOD. BN (CEU)

1/100  
500

Planimetria di u.i.u. in Comune di PORTORECANATI via Montarice

CIV.

piano primo

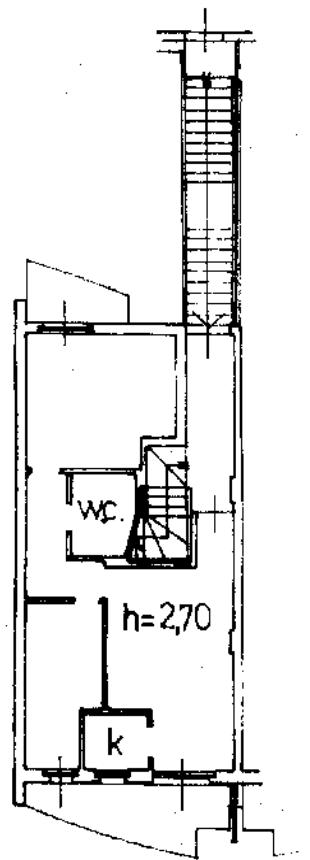

ORIENTAMENTO

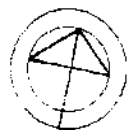

SCALA DI 1:200

Comune di PORTO RECANATI (G919) - Foglio: 12 Particella: 1102 - Subalterno: 14 - VIA MONTARICE piano: 1;

Chiarazione di N.C.   
Denuncia di variazione   
Ultima Planimetria in atti

Compilata dal Ing. Zagaglia  
Sandro (Titolo: cognome e nome)

RISERVATO ALL'UFFICIO

Data presentazione: 27/10/1997 - Data: 28/08/2013 - n. AN0089800 - Richiedente BORTOLUZZI P X CTU TRIB

Tof. schede: 1 - Formato di acq.: A4 (210x297) - Fatt. Anagraf. n. 432  
n. 1102 sub. 14 data 15/08/97 Firma *[Signature]*

27/10/1997