

Dichiarazione protocollo n. 65443 del 16/05/2002

Agenzia del Territorio
CATASTO FABBRICATI
Ufficio Provinciale di
Macerata

Planimetria di u.i.u. in Comune di Porto Recanati

Via Montarice

civ.

Identificativi Catastali:

Sezione:
Foglio: 12
Particella: 1154
Subalterno: 29

Compilata da:
Zagaglia Sandro
Iscritto all'albo:
Ingegneri

Prov. Ancona

N. 432

Scheda n. 1

Scala 1:200

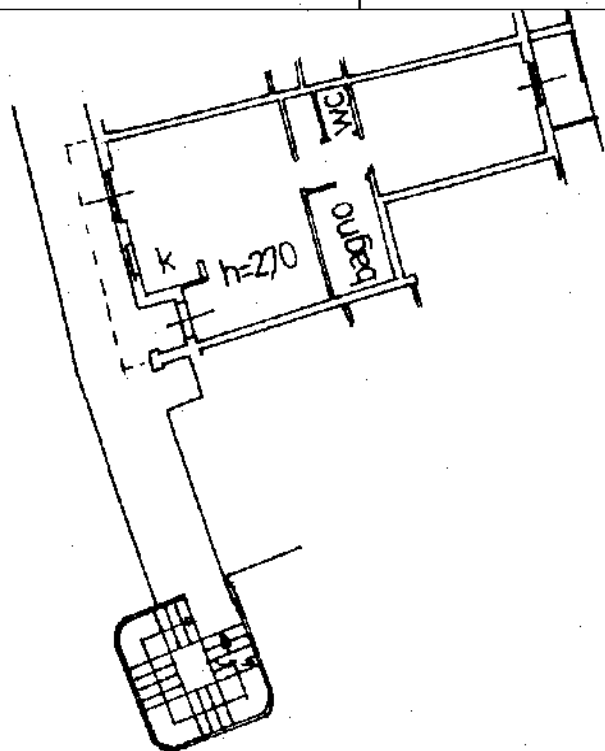

piano primo

ORIENTAMENTO



Catasto dei Fabbricati - Situazione al 29/08/2013 - Comune di PORTO RECANATI(G919) - < Foglio: 12 Particella: 1154 - Subalterno 29 >
VIA MONTARICE piano: 1;

Ultima Planimetria in atti