

**Agenzia del Territorio  
CATASTO FABBRICATI  
Ufficio Provinciale di  
Macerata**

Dichiarazione protocollo n. MC0263103 del 08/11/2007

Planimetria di u.i.u. in Comune di Porto Recanati

Via Montarice

civ.

Identificativi Catastali:

Sezione:  
Foglio: 13  
Particella: 571  
Subalterno: 33

Compilata da:  
Zagaglia Sandro

Iscritto all'albo:  
Ingegneri

Prov. Ancona

N. 432

Scheda n. 1

Scala 1:200

# PIANO SECONDO

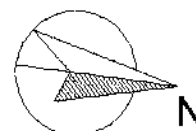
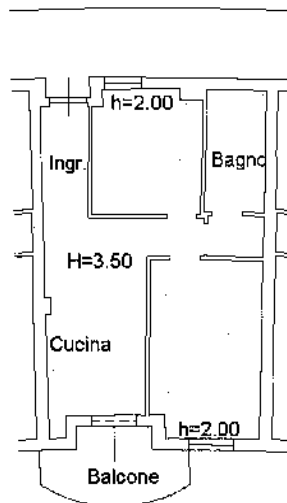

Catasto dei Fabbricati - Situazione al 30/08/2013 - Comune di PORTO RECANATI (G919) - Foglio: 13 Particella: 571 - Subalterno: 33 - VIA MONTARICE piano: 2.

Ultima Planimetria in atti