

P.20

di F.L. OTTAVIANO (D.597) - < Foglio: 33 Particella: 5 - Subalterno 6 >

STRADA DI LOTT. 220 290 100 E

PROP. M. BOZZO LUIGI
PIANO SECONDO

ORIENTAMENTO

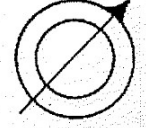

SCALA DI 1:200

SPAZIO RISERVATO PER LE ANNOTAZIONI D'UFFICIO

DATA
PROT. N°

5/3/80
58

A 3

515/6

Fg 33

Compilata dal GEOM.
(Titolo, nome e cognome del tecnico)
GEOM. GIANFRANCO
Iscritto all'Albo de' GEOM.
della Provincia di DNCONA
DATA 25/11/1980
Firma: Gianfranco



I.P.S. - OFFICINA C.V. - ROMA

Data presentazione: 05/03/1980 - Data: 05/06/2009 - n. AN0128036 - Richiedente FRATI
Tot. schede: 1 - Formato di acq.: A3(297x419) - Fatt. di scala: 1:1
Ultima Planimetria in atti

Contiene al 05/06/2009 - Situazione
VIA CONCIA piano: 2;



159 NUOVO CATASTO EDILIZIO URBANO

(R. DECRETO-LEGGE 13 APRILE 1939, N. 652)

14

Planimetria dell'immobile situato nel Comune di FILOTRANO Via CONCIE
Ditta P.A. COSTANTINI EDILI DI PIERINI ARTEFICE S.A. FILOTRANO P.I. 21-2-31 e DE. FILI. MONTECCHIANI
Allegata alla dichiarazione presentata all'Ufficio Tecnico Erariale di DNCONA

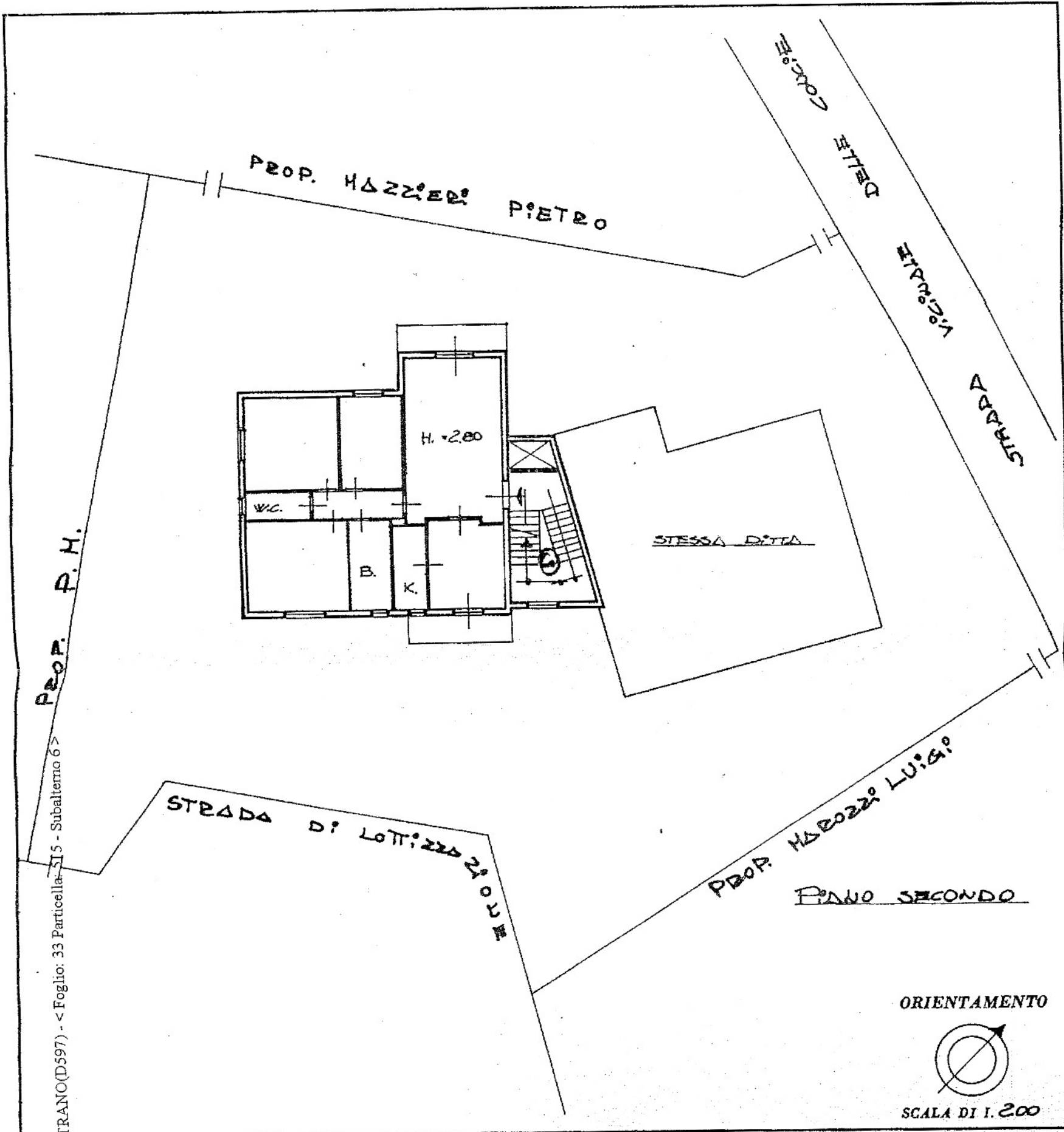

SPAZIO RISERVATO PER LE ANNOTAZIONI D'UFFICIO

DATA
PROT. N°

5/3/80
58

A 3

515/6

Fg 33

Compilata dal GEOM. GIARDINI GIANFRANCO
(Titolo, nome e cognome del tecnico)
Iscritto all'Albo de' GEOM.
della Provincia di DNCONA
DATA 25/11/1980
Firma: Gianfranco Giardini

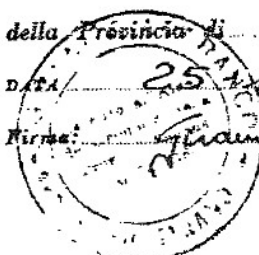



IL NUOVO CATASTO EDILIZIO URBANO

(R. DECRETO-LEGGE 15 APRILE 1939, N. 452)

21

Planimetria dell'immobile situato nel Comune di FILOTRANO Via CONCIA
Ditta P. P. COSTANZI Edili di PERIA DAVENIA M. A. FLOTTANO / 21-2-31 e F.lli. Martocchini
Allegata alla dichiarazione presentata all'Ufficio Tecnico Erariale di CONCIA

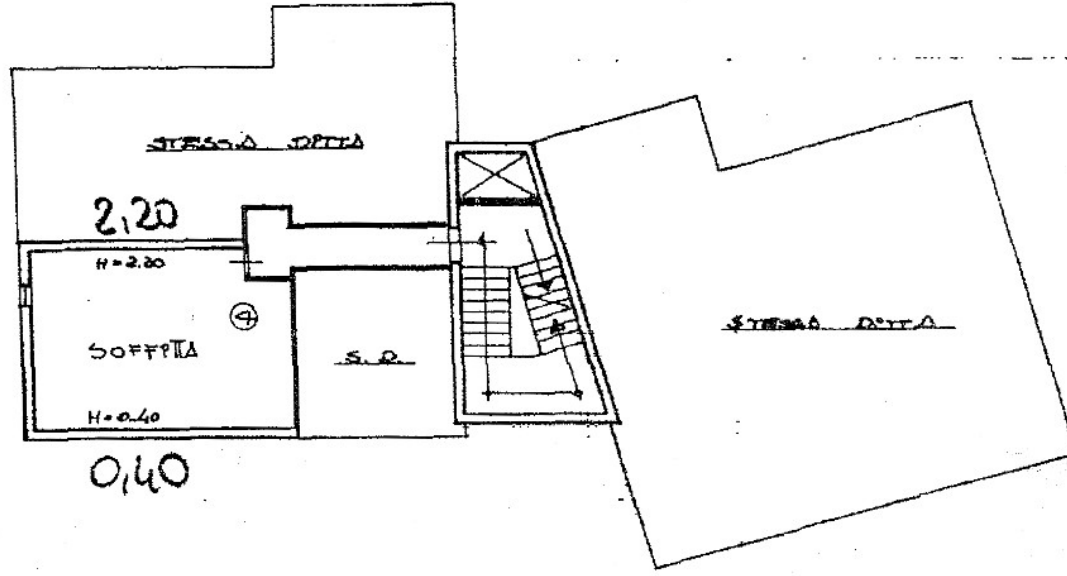

PERIA QUARTO

ORIENTAMENTO

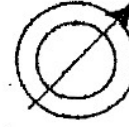

SCALA DI 1:200

SPAZIO RISERVATO PER LE ANNOTAZIONI D'UFFICIO

DATA	5/3/80	A 3
PROT. N°	65	515/14
		fg 33

Compilata dal FRATI
(Titolo, nome e cognome del tecnico)
FRATI GIAMFRANCO
Iscritto all'Albo de' FRATI
della Provincia di CONCIA
Data 25-1-1980
Firma: FRATI Gianfranco



FILOTRANO(D597) - < Foglio: 33 Particella: 515 - Subalterno 14 >



143 NUOVO CATASTO EDILIZIO URBANO

(R. DECRETO-LEGGE 13 APRILE 1939, N. 652)

8

Planimetria dell'immobile situato nel Comune di FILOTTANO Via CONDICIE
Ditta P.L. COSTANTINI F.lli di R. DI PIETRO DANIELI di FILOTTANO il 21-2-31 e DEI F.lli PROTECCHINI
Allegata alla dichiarazione presentata all'Ufficio Tecnico Erariale di NUCONA

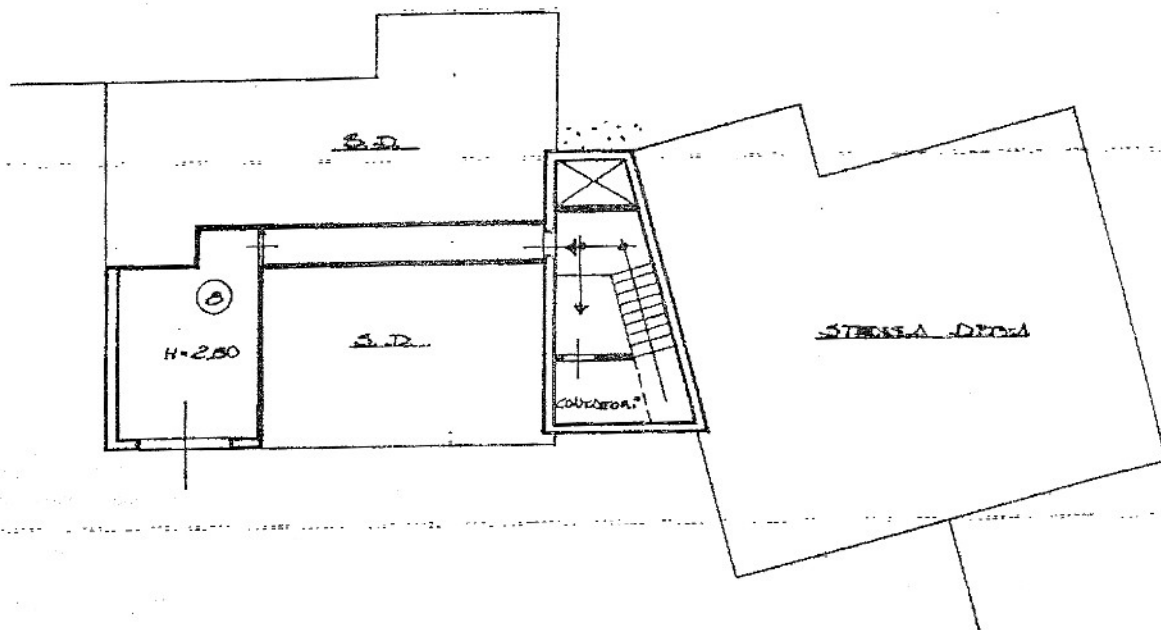

PAOLO SEMITRIBATO

ORIENTAMENTO

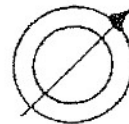

SCALA DI 1:200

SPAZIO RISERVATO PER LE ANNOTAZIONI D'UFFICIO

DATA 5/3/80
PROF. N° 52

A 3
515/19
Fg 33

Compilata dal GEOM. GIANNI GIANFRANCO
(Titolo, nome e cognome del tecnico)
Iscritto all'Albo de: GEOM.
della Provincia di NUCONA
DATA 25-1-1980
Firma: Gianni Gianfranco

