

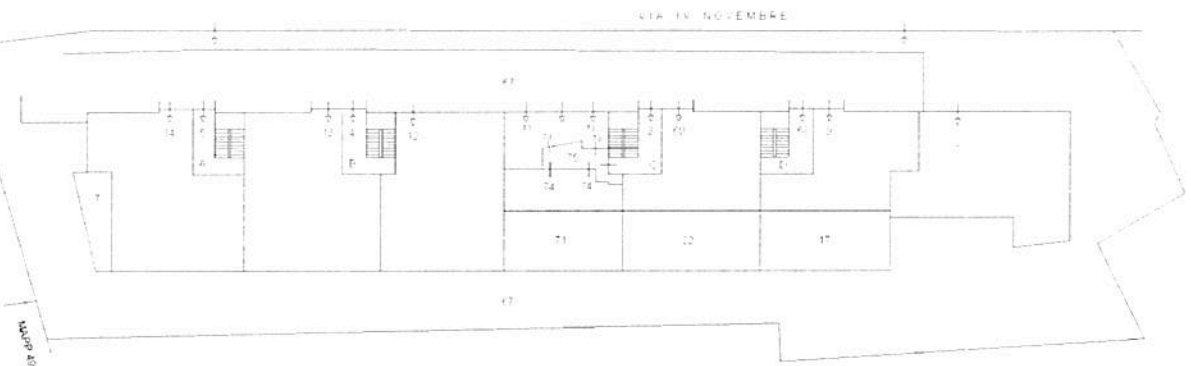

Agencia delle Entrate
CATASTO FABBRICATI
 Ufficio provinciale di Ancona

ELABORATO PLANIMETRICO		Compilato da: Geom Re Simone	Iscritto all'albo: Geometri	Prov. Ancona	N. 01817
Comune di Castelfidardo	Sezione:	Foglio: 12	Particella: 496	Protocollo n. AN0027016	del 27/04/2017
Dimostrazione grafica dei subalterni				Tipo Mappale n. del	Scala 1 : 500

PIANO TERRA



PIANO PRIMO

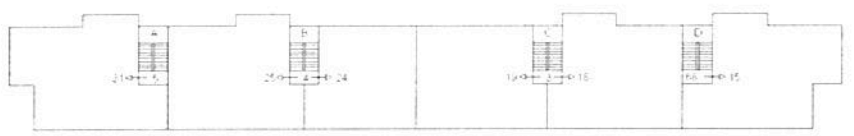

PIANO SECONDO

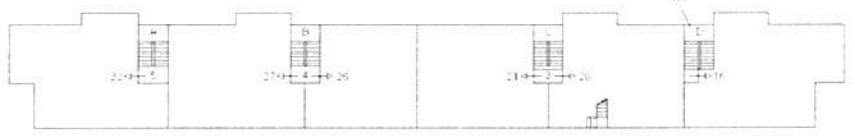

PIANO TERZO

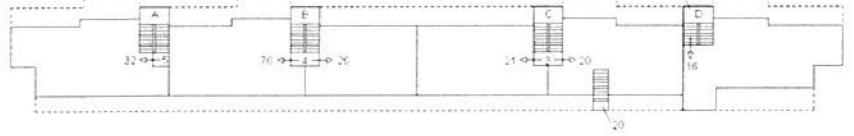

PIANO PRIMO SOTTOSTRADA

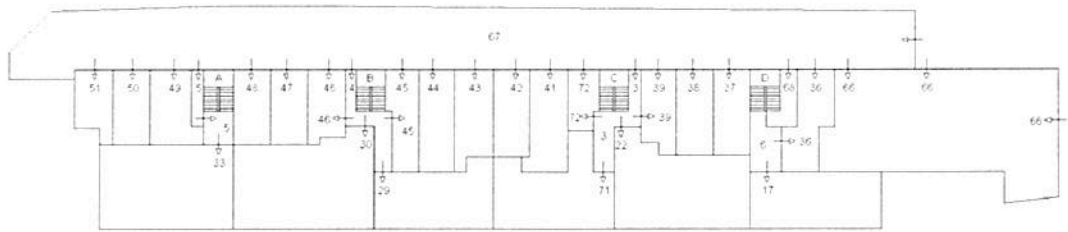

PIANO SECONDO SOTTOSTRADA

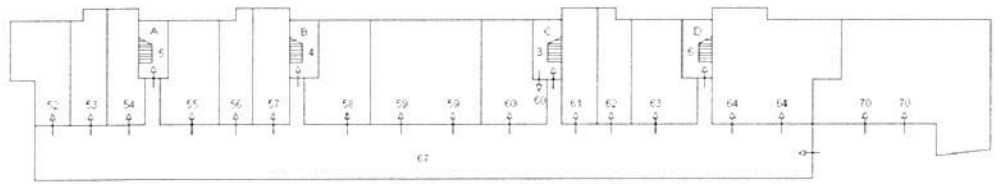

124



MINISTERO DELLE FINANZE

DIREZIONE GENERALE DEL CATASTO E DEI SERVIZI TECNICI ERARIALI

NUOVO CATASTO EDILIZIO URBANO

(R. DECRETO-LEGGE 13 APRILE 1978, N. 452)

Lire
150

Planimetria dell'immobile situato nel Comune di CASTELFIDARDO Via IV NOVEMBRE

Ditta E.E.S.A. s.n.c. di A. Maerateni e C. via Oberdan 4, CASTELFIDARDO

Allegata alla dichiarazione presentata all'Ufficio Tecnico Erariale di ANCONA

PIANO 00 SOTTO STRADA

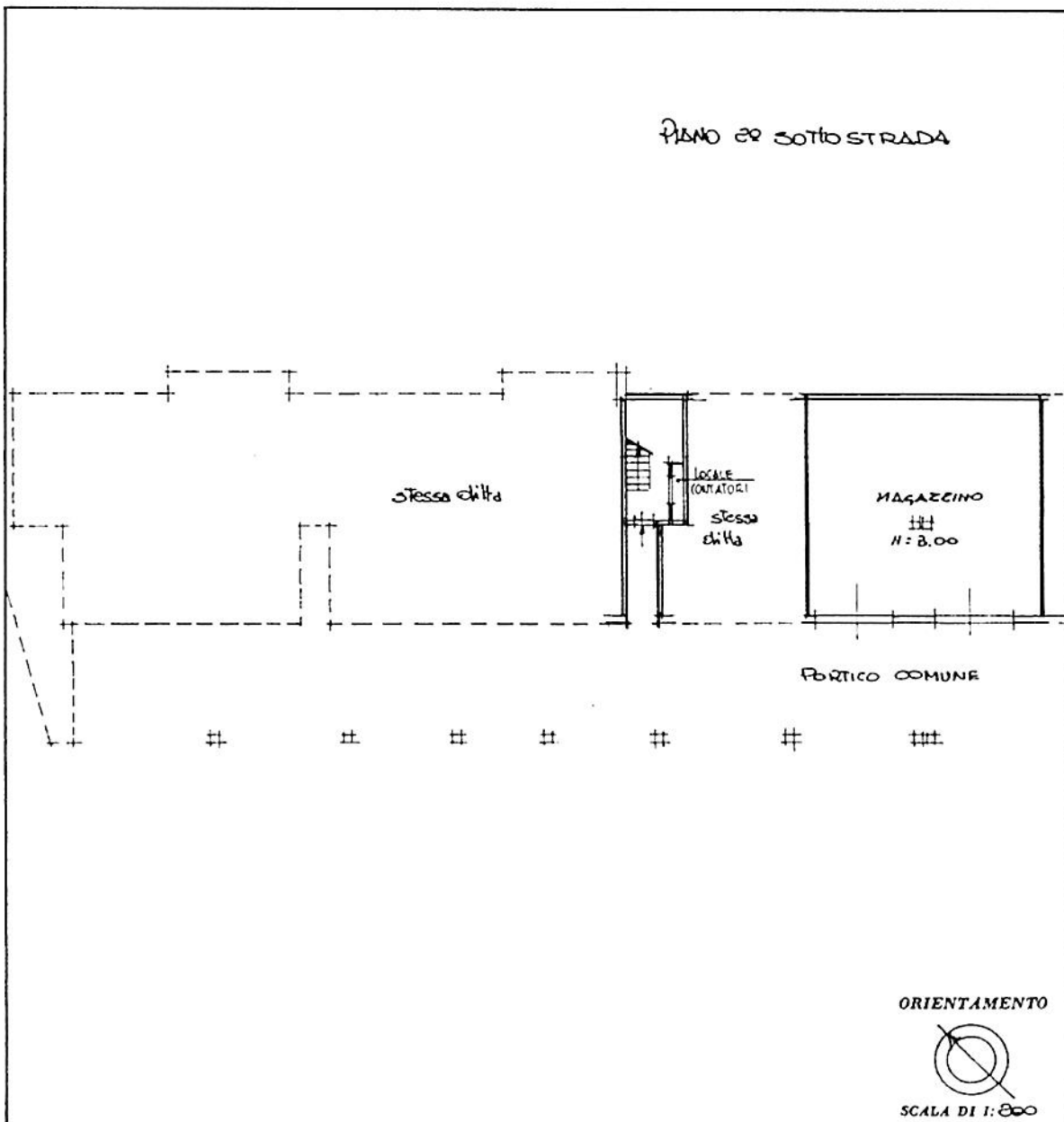

SPAZIO RISERVATO PER LE ANNOTAZIONI D'UFFICIO

DATA
PROT. N° 360

22 DIC 1986



Sez A F° 8 u° 496/58

Compilata dall'ING. ABRAMO
(Titolo, nome e cognome del tecnico)
ALBERTO N.

Iscritto all'Albo degli Ingegneri
della Provincia di ANCONA

DATA 1-12-86

Firma:

Dott. Ing. Alberto Nicolis
Ordine Ingegneri Prov. Ancona N. 442



PIANO INTERRATO

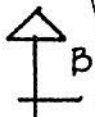

COMUNE DI CASTELFIDARDO
PROVINCIA DI ANCONA
APPROVATO

Edificio n. 147-82 Var II
n. 18896
Castelfardo, 15-12-86

IL SINDACO

[Handwritten signature]



Dot. Ing. Alfano Alberto Nicolò
Ordine Ingegneri Prov. Ancona N. 446

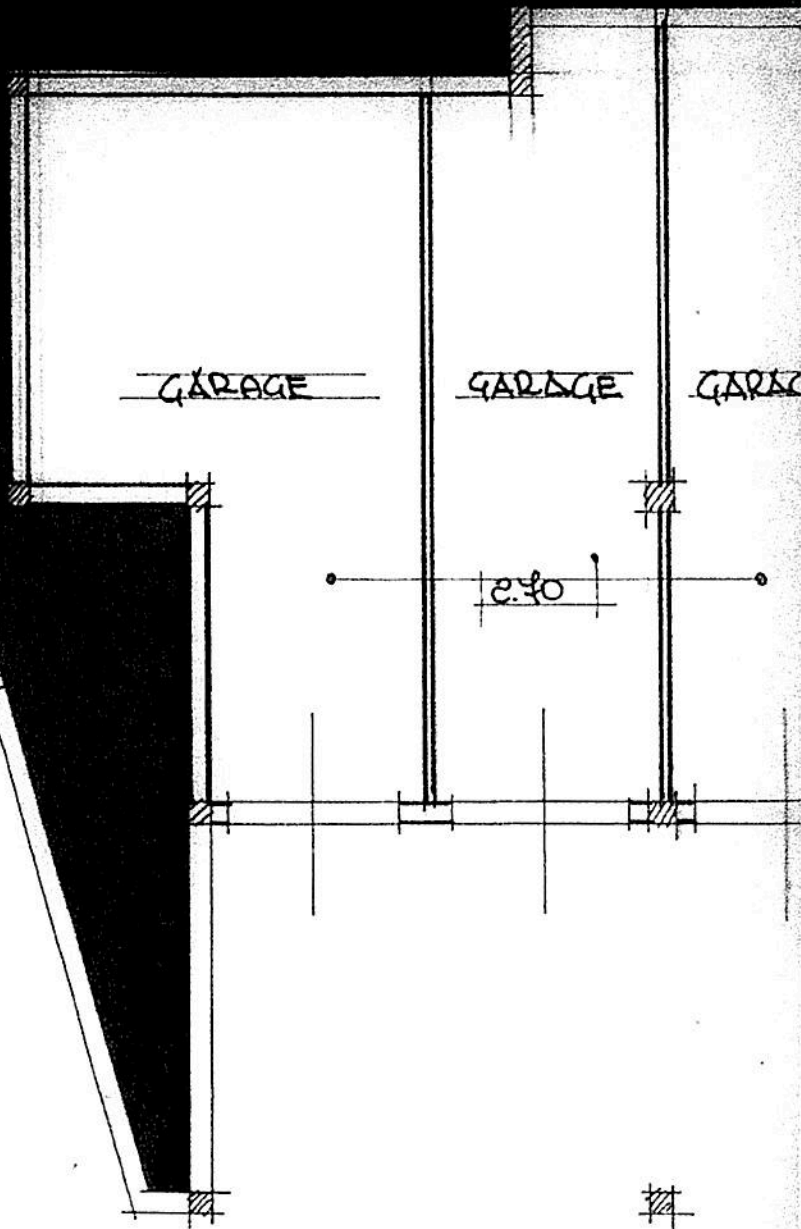

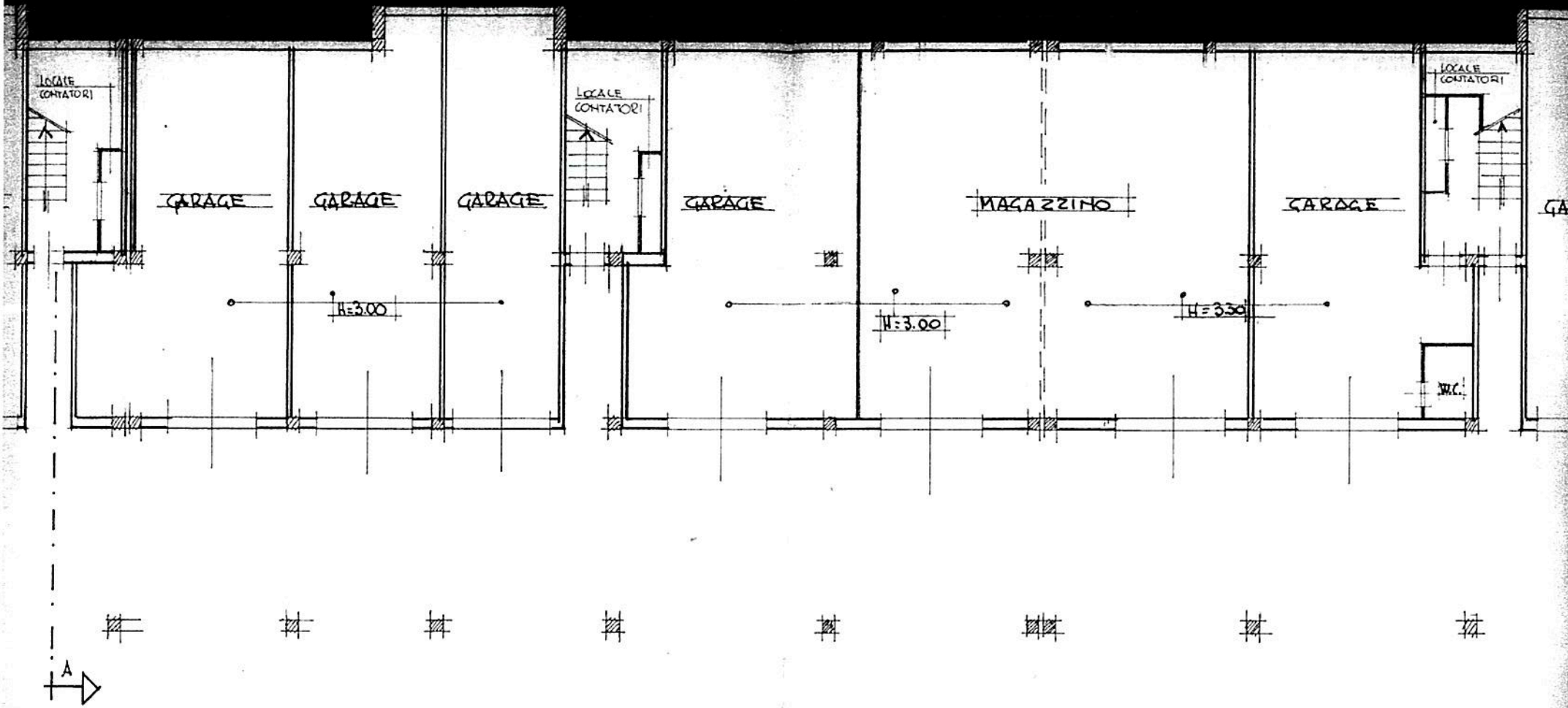

0200