

ELABORATO PLANIMETRICO	Compilato da: Cipiciani Fausto	Iscritto all'albo: Geometri	Prov. Perugia	N. 1141
1120 - Particella: 1120	1120 - Particella: 1120 - Elaborato planimetrico	Foglio: 97	Particella: 1120	
Comune di Perugia	Sezione:	Tipo Mappale n. 320663 del 25/05/2007 Scala 1 : 1000		
Dimostrazione grafica dei subalterni				

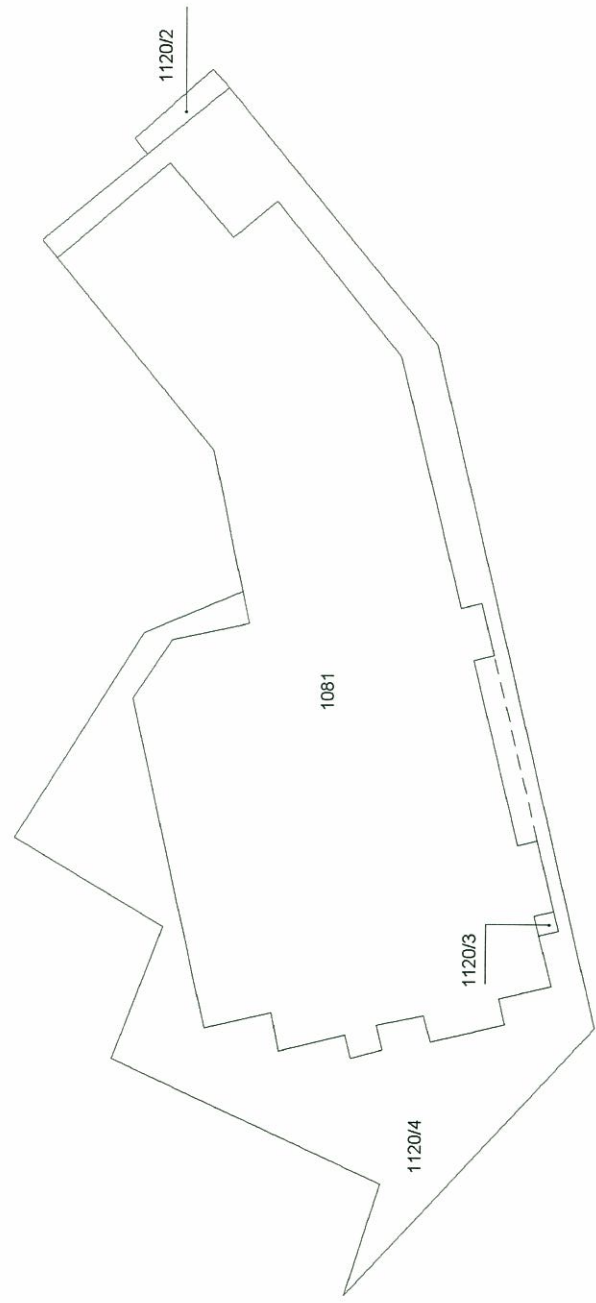
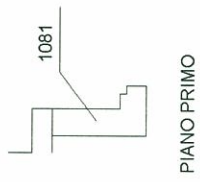

Agencia del Territorio
CATASTO FABBRICATI
Ufficio provinciale di
Perugia

Dichiarazione protocollo n. PG0405864 del 24/11/2008
07 - Particella: 1081 - Subalterno: 0 >
Planimetria di u.i.u. in Comune di Perugia

Via Leone Tolstoj
civ. 5

Identificativi Catastali:
Sezione: Foglio: 97
Particella: 1081
Subalterno:

Compilata da:
Cipiciani Fausto
Iscritto all'albo:
Geometri
Prov. Perugia
N. 1141

Scala 1: 500

Foglio 97
Part. 1120 Sub 6
Part. 1081

PIANO TERRA

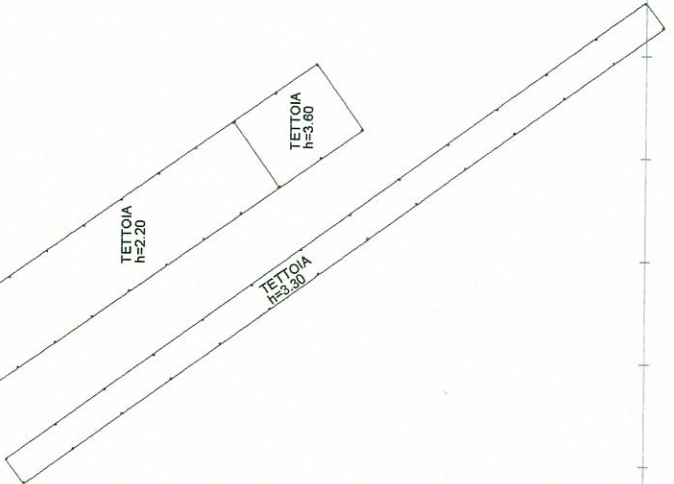
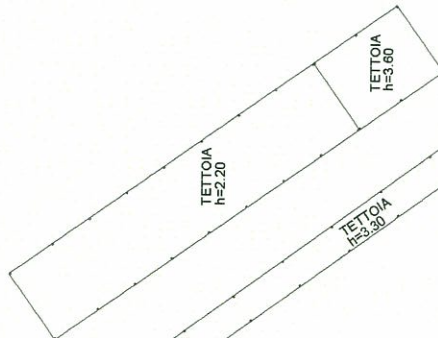
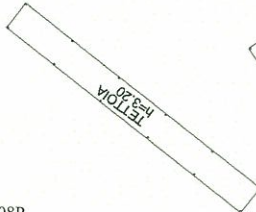
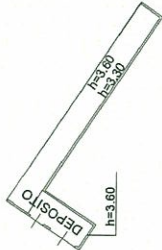
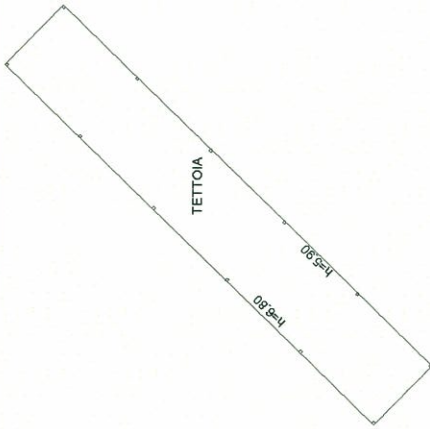

10 metri

**Agenzia del Territorio
CATASTO FABBRICATI
Ufficio Provinciale di
Perugia**

Dichiarazione protocollo n. PG0328670 del 31/05/2007	
Planimetria di u.i.u. in Comune di Perugia	
Via Leone Tolstoj civ. 5	
Identificativi Catastali:	Compilata da: Cipiciani Fausto
Sezione:	Iscritto all'albo: Geometri
Foglio: 97	Prov. Perugia
Particella: 1120	N. 1141
Subalterno: 3	

Scheda n. 1 Scala 1:100



10 metri

Registro dei Fabbricati - Situazione al 16/10/2014 - Comune di PERUGIA (G478) - < Foglio: 97 - Particella: 1120 - Subalterno: 3 >
LEONE TOLSTOI n. 5 piano: T;