

Agenzia delle Entrate  
**CATASTO FABBRICATI**  
Ufficio provinciale di  
Pesaro

Dichiarazione protocollo n. \_\_\_\_\_ del \_\_\_\_\_  
Planimetria di u.i.u. in Comune di San Lorenzo In Campo  
Via Finzi \_\_\_\_\_ civ. 4

Identificativi Catastali:  
Sezione:  
Foglio: 24  
Particella: 174  
Subalterno: 9

Compilata da:  
Angeli Emanuela  
Iscritto all'albo:  
Architetti  
Prov. Ancona N. A723

Scheda n.1 Scala 1: 200

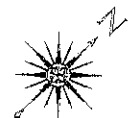
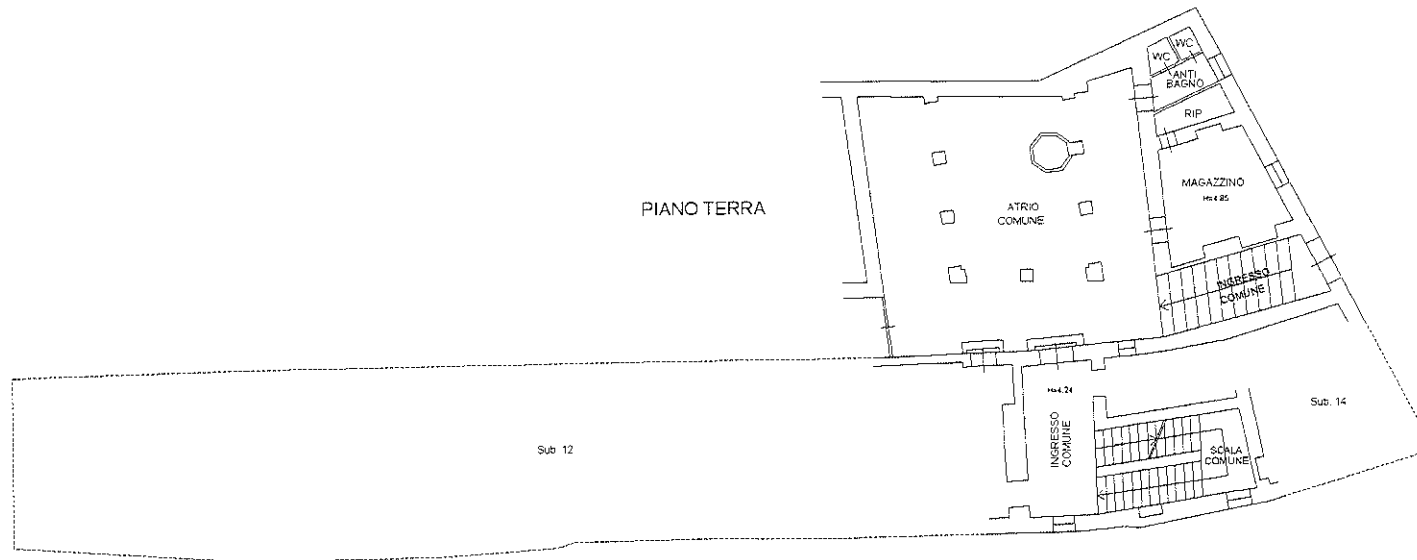

Agenzia delle Entrate  
**CATASTO FABBRICATI**  
Ufficio provinciale di  
Pesaro

Dichiarazione protocollo n. \_\_\_\_\_ del \_\_\_\_\_  
Planimetria di u.i.u. in Comune di San Lorenzo In Campo  
Via Finzi \_\_\_\_\_ civ. 15

Identificativi Catastali:  
Sezione: \_\_\_\_\_  
Foglio: 24  
Particella: 174  
Subalterno: 2

Compilata da:  
Angeli Emanuela  
Iscritto all'albo:  
Architetti  
Erov. Ancona \_\_\_\_\_ N. A723

Scheda n.1      Scala 1:200

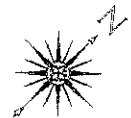
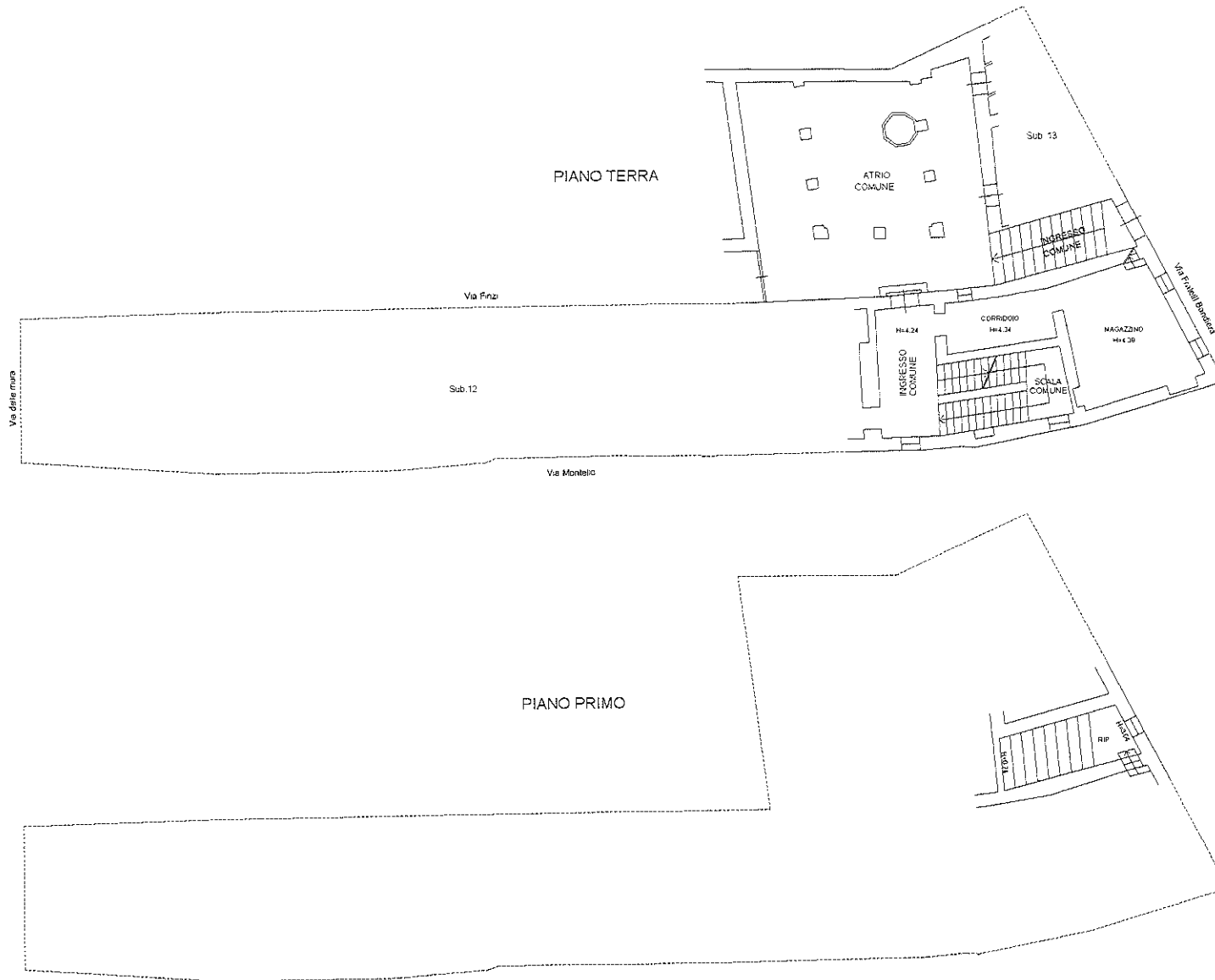

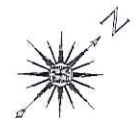
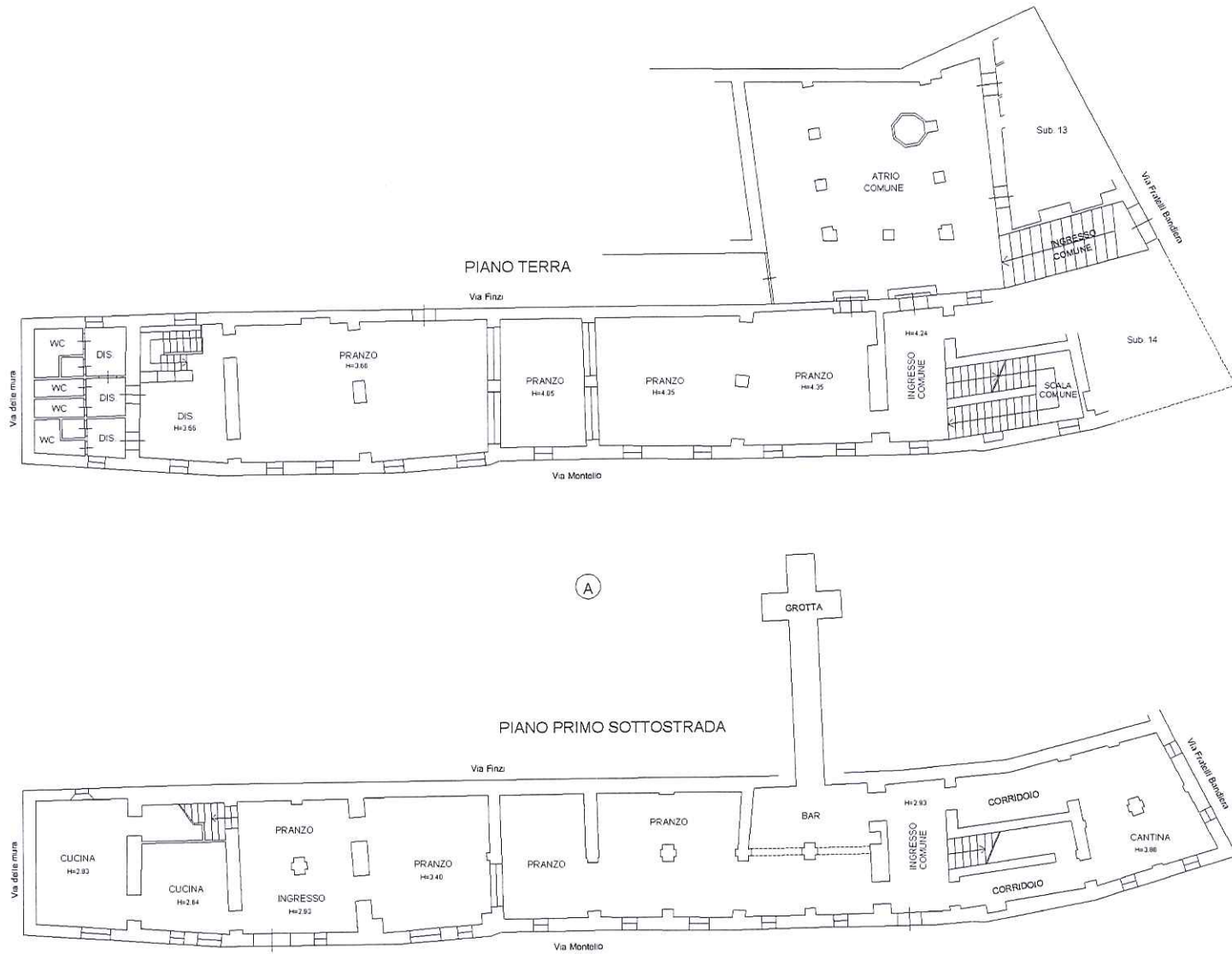

# DIREZIONE GENERALE DEL CATASTO E DEI SERVIZI TECNICI ERARIALI

## NUOVO CATASTO EDILIZIO URBANO

(R. DECRETO-LEGGE 13 APRILE 1949, N. 652)

Planimetria dell'immobile situato nel Comune di S. Lorenzo in Campo Via S. Vito

Ditta

Allegata alla dichiarazione presentata all'Ufficio(\*) T. Erariale di Pesaro

(\*) Ufficio Erariale o del Comune

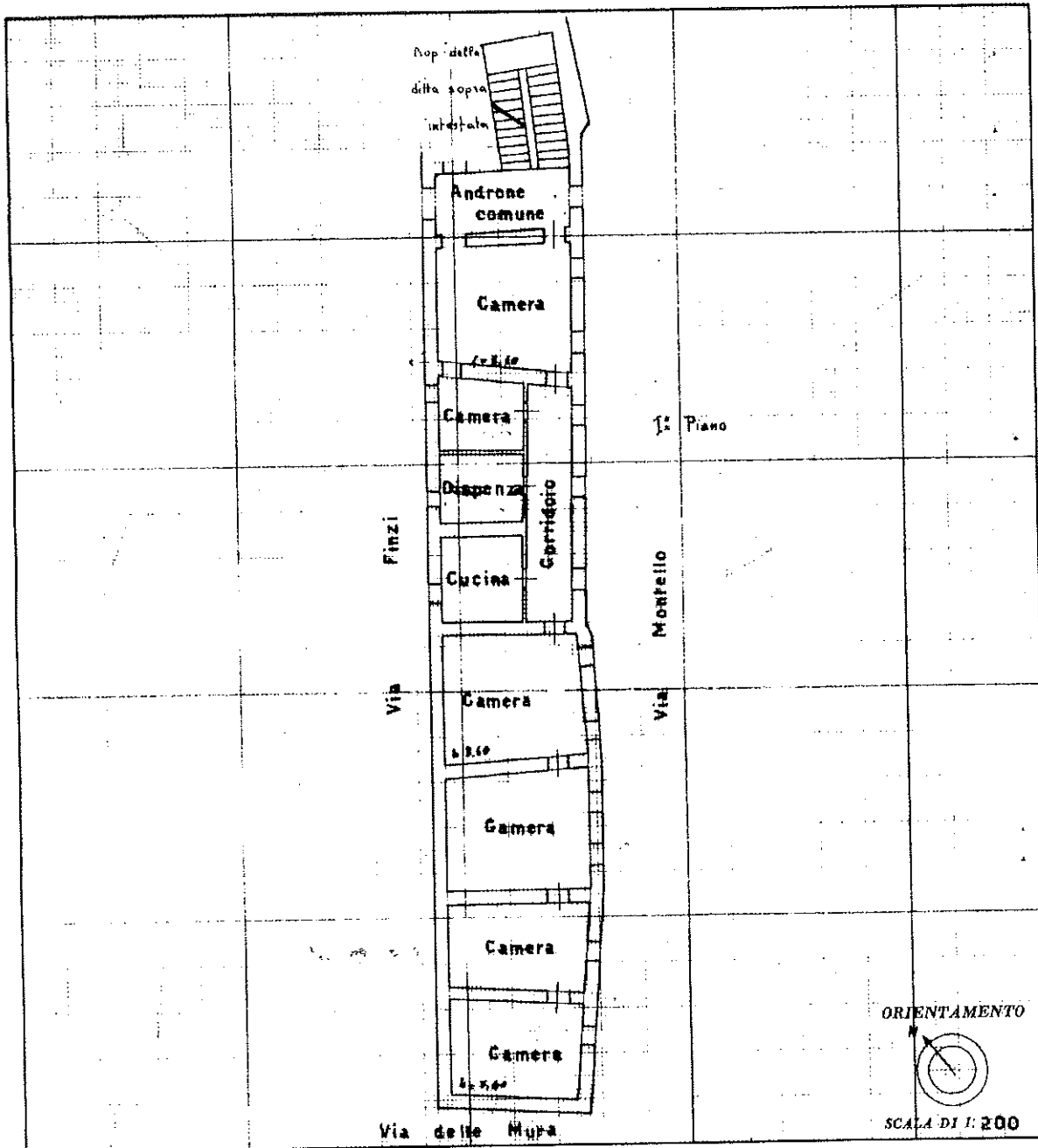

SPAZIO RISERVATO PER LE ANNOTAZIONI D'UFFICIO

DATA 18-11-1954  
 PROT. N° 2145

Compilata dal Geom. Barberini Antonino  
(Titolo, nome e cognome del tecnico)  
 Iscritto all'Albo dei Geometri della Provincia di Pesaro  
 DATA 18 Novembre 1954  
 Firma: Geom. Antonino Barberini

ISTITUTO POLIGRAFICO DELLO STATO

MODULARIO  
F. Cat. S.T. - N. 481



MINISTERO DELLE FINANZE  
DIREZIONE GENERALE DEL CATASTO E DEI SERVIZI TECNICI ERARIALI

Mod. B (Nuovo Catasto Edilizio Urbano)

# NUOVO CATASTO EDILIZIO URBANO

(R. DECRETO-LEGGE 13 APRILE 1939, N. 652)

33  
13

Planimetria dell'immobile situato nel Comune di S. Lorenzo in Campo Via Finzi

Ditta

Allegata alla dichiarazione presentata all'Ufficio<sup>(\*)</sup> Tecnico Erariale di Pesaro

(\*) Tecnico Erariale e del Comune

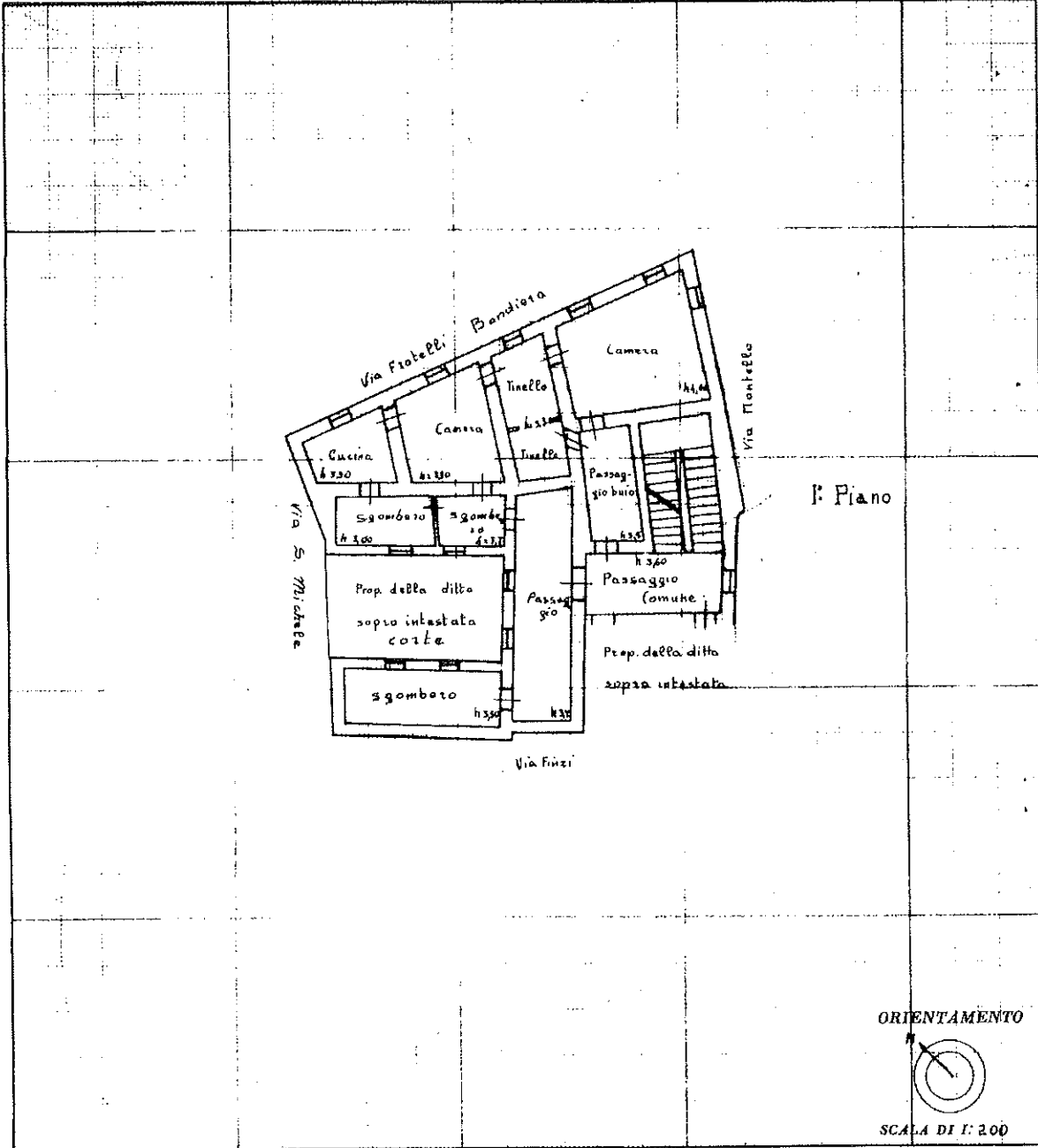

SPAZIO RISERVATO PER LE ANNOTAZIONI D'UFFICIO

DATA 18-11-1954  
PROT. N° 2149

Compilata dal Geometra  
*Antonio Barberini*  
(Titolo, nome e cognome del tecnico)

Iscritto all'Albo dei geometri  
della Provincia di Pesaro

DATA 18 Novembre 1954

Firma: *Geometra Antonio Barberini*

**MINISTERO DELLE FINANZE**  
DIREZIONE GENERALE DEL CATASTO E DEI SERVIZI TECNICI ERARIALI  
**ACCERTAMENTO GENERALE DELLA PROPRIETA' IMMOBILIARE URBANA**  
(R. DECRETO LEGGE 13 APRILE 1939-XVII N. 652)

Planimetria degli immobili urbani denunciati con la Scheda N° 2398727

Comune Firenze in Campo

Via Libita sul Cesano

Ditta \_\_\_\_\_

Segnare cognome, nome e paterno del solo primo intestatario

ACCERTAMENTO GENERALE DELLA PROPRIETA' IMMOBILIARE URBANA

(R.D.L. 13 aprile 1939-XVII, n. 652)

34  
12  
di \_\_\_\_\_ COMUNE

Talloncino di riscontro  
DELLA  
SCHEDA NUMERO

2398727

AVVERTENZA: Il presente talloncino deve essere incollato in cura del dichiarante sulla planimetria (riproducendo la unità immobiliare denunciata con la presente scheda) da presentare al catasto all'art. 7 del R. D. L. 13 aprile 1939-XVII, n. 652.

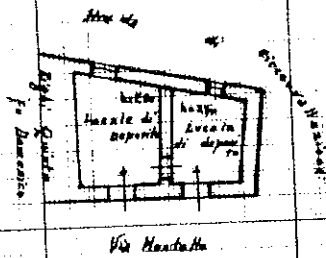

p.t.

ORIENTAMENTO



Scala 1:500

Completata da:

Geom. Renato Savelli

Incaricato all'atto di Geometra

della Provincia di Firenze

Data 10 giugno 1939