

MODULARIO  
F. ig. rend. 487



MINISTERO DELLE FINANZE  
DIREZIONE GENERALE DEL CATASTO E DEI SERVIZI TECNICI ERARIALI

Lire  
150

18  
NUOVO CATASTO EDILIZIO URBANO

(R. DECRETO-LEGGE 13 APRILE 1939, N. 662)

Planimetria dell'immobile situato nel Comune di LORETO Via ANTONIO GRAZIOSI 23

Ditta .....

Allegata alla dichiarazione presentata all'Ufficio Tecnico Erariale di ANCONA

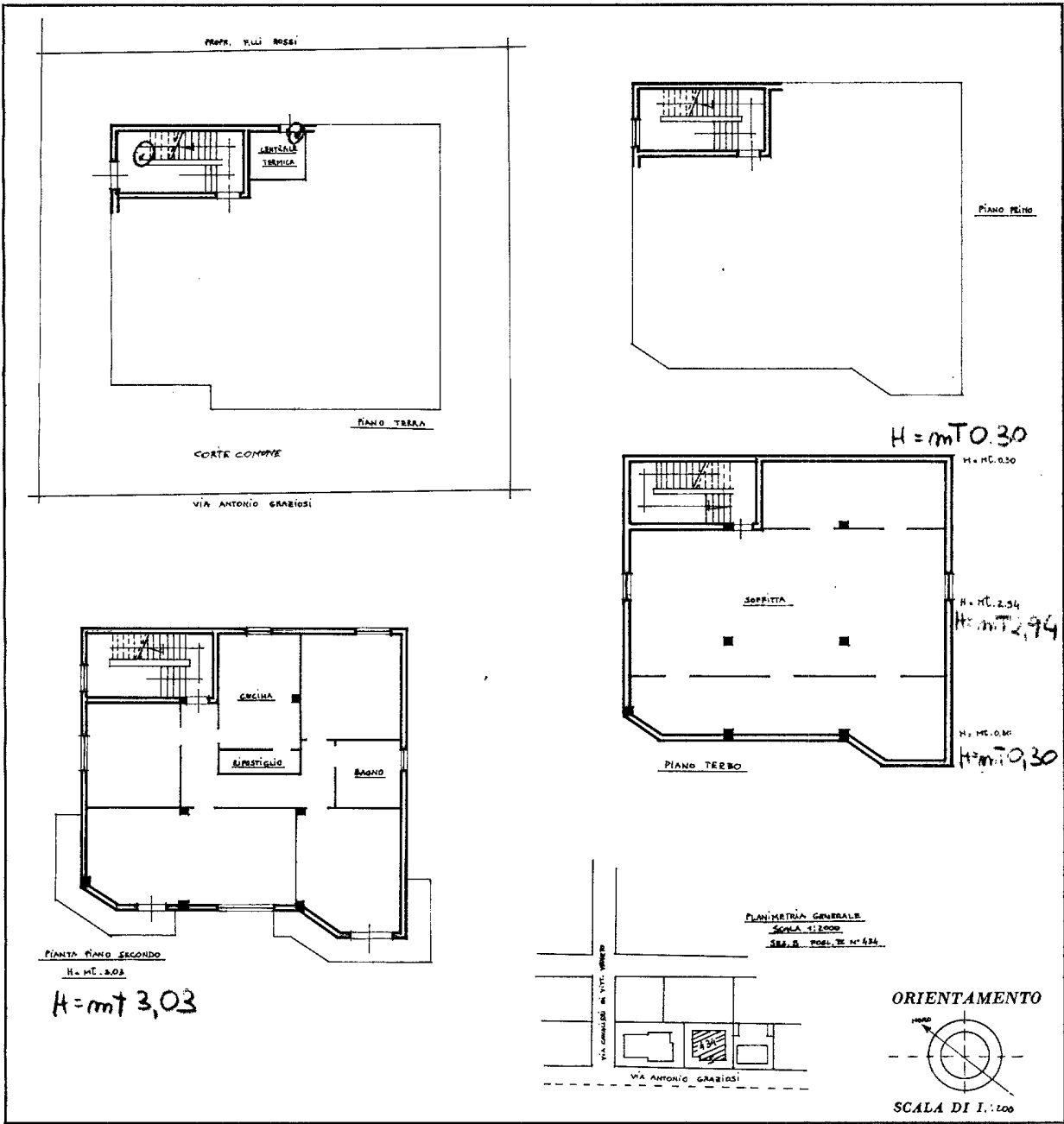

SPAZIO RISERVATO PER LE ANNOTAZIONI D'UFFICIO

<p>DATA</p> <p>PROT. No. <u>4665/86</u></p> <p><u>21/7/86</u></p>	<p>Foglio B <sup>2</sup> no 434/3</p> <p>SOSTITUZIONE</p> <p>PLANIMETRIE</p> <p>CATA</p>
---	--

Compilata dal Geom. PALLI ANTONIO  
(Titolo, nome e cognome del tecnico)

Iscritto all'Albo dei Geometri  
della Provincia di Ancona

DATA .....

Firma: Palli Antonio

**Agenzia delle Entrate  
CATASTO FABBRICATI  
Ufficio Provinciale di  
Ancona**

Dichiarazione protocollo n. AN0053015 del 11/05/2023

Comune di Loreto

Via Antonio Graziosi

civ. 29

Identificativi Catastali:

Sezione:

Foglio: 7

Particella: 434

Subalterno: 4

Compilata da:

Frati Andrea

Iscritto all'albo:  
Geometri

Prov. Ancona

N. 01721

Planimetria

Scheda n. 1

Scala 1:200

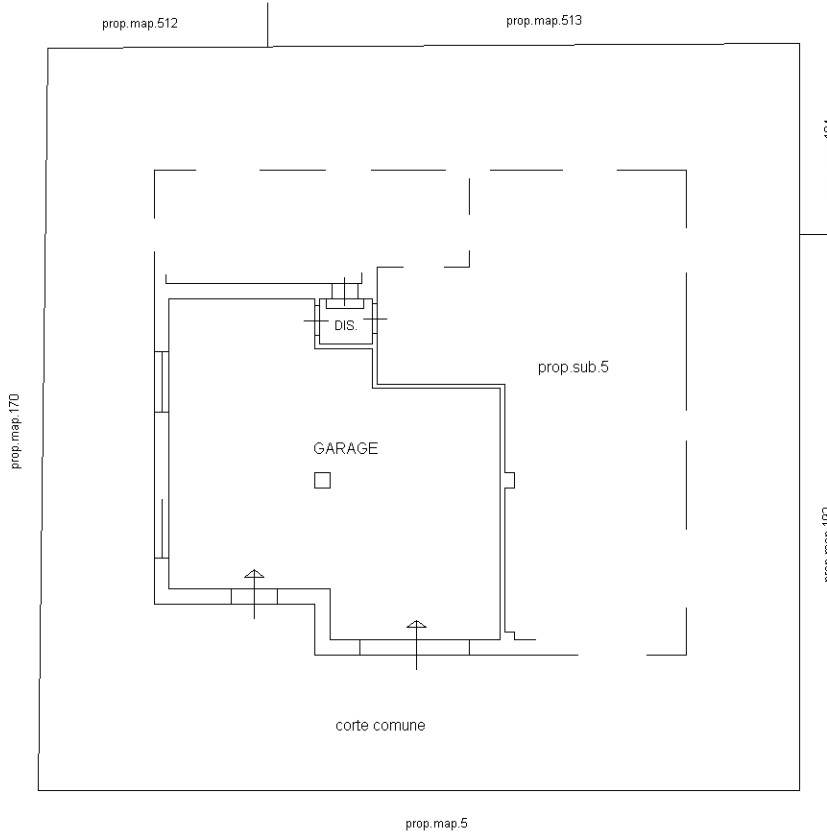

PIANO TERRA (h=m.3,03)

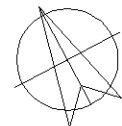

ORIENTAMENTO

Ultima planimetria in atti